

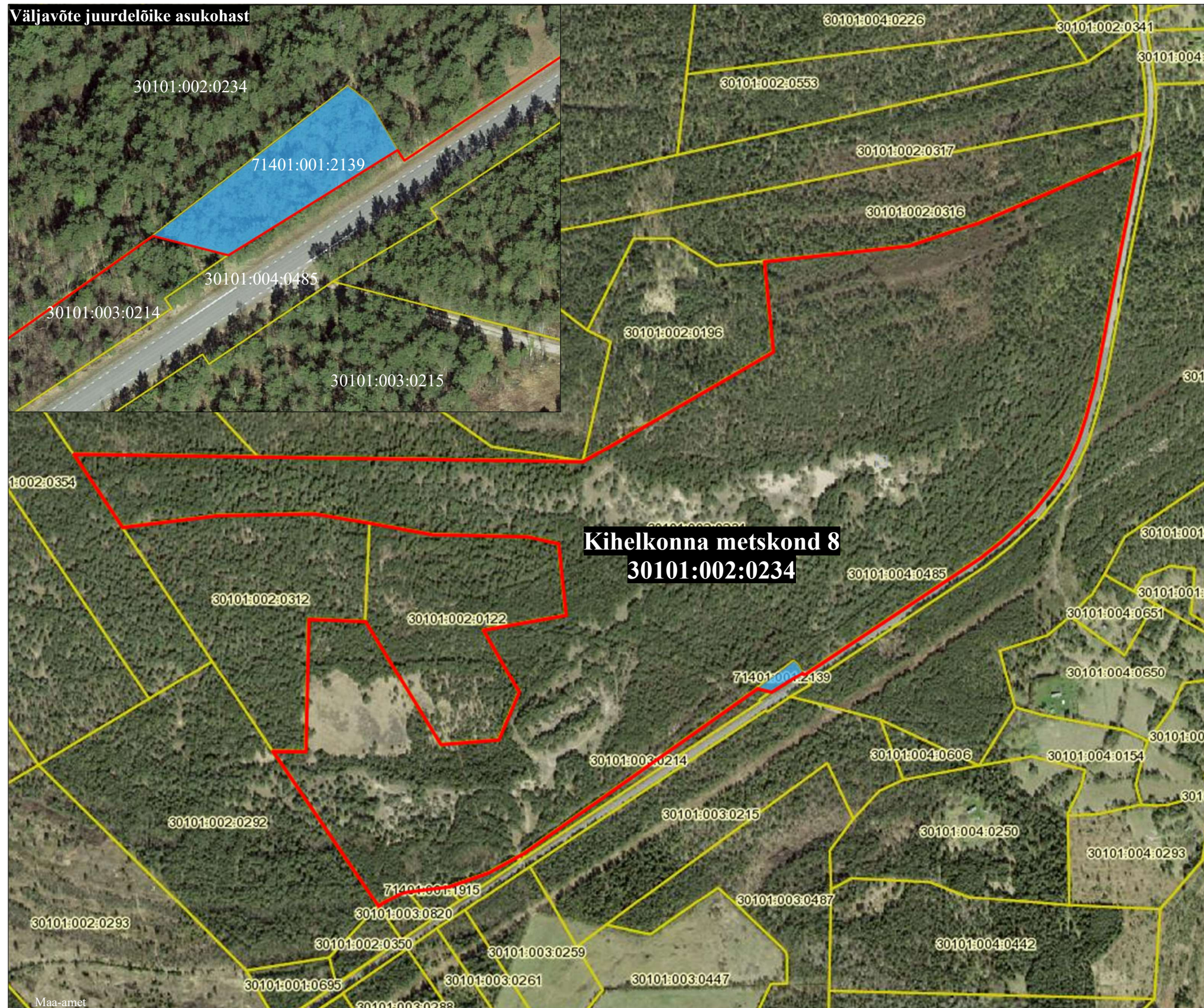



MAAKORRALDUSKAVA

Saare maakonnas Saaremaa vallas Odalätsi külas asuvale Kihelkonna metskond 8 kinnisasjale (registriosa nr 11651550, katastritunnus 30101:002:0234, omanik Eesti Vabariik, riigivara valitseja Kliimaministeerium, volitatud asutus Riigimetsa Majandamise Keskus) juurdelõike tegemiseks



Leppemärgid:

-  katastriüksuste piirid
-  juurdelõige (Metsanurga katastriüksus)
-  Kihelkonna metskond 8 katastriüksuse piir pärast juurdelõike tegemist

Kooskõlastus:
Riigimetsa Majandamise Keskuse esindaja
/allkirjastatud digitaalselt/

Koostaja:
Maa-ameti riigimaade büroo peaspetsialist
Maarika Anger /allkirjastatud digitaalselt/

Koostamise kuupäev: 07.09.2023